LINK SCHOOL

TRABALHO 1

Não dê o peixe, ensine a imprimir

Lucas Pedote e Gabriel Viscondi

Contexto

Arregaçando as mangas e empreendendo novamente!

LINK SCHOOL

Como pessoas empreendedoras, vocês terão como missão desenvolver e escalar uma nova food tech no Brasil: **a PlantFish.**

A PlantFish é a primeira empresa do Brasil a fabricar ‘peixes’ a partir de impressoras 3D e conteúdo 100% vegetal para dietas vegetarianas e veganas.

A empresa tem por missão **‘zerar o risco de extinção dos peixes no mundo’.** Altamente conectada ao futuro da segurança alimentar mundial, a PlantFish também busca promover o desenvolvimento de tecnologia local.

A tarefa de vocês como CMO e COO será **transformar os dados da PlantFish em uma estrutura analítica inicial e robusta**, incluindo dados no padrão de arquitetura medallion, dashboards operacionais, insights de negócio e uma proposta de experimento para guiar e acelerar o crescimento da empresa nos próximos três anos.

Vamos ao trabalho!

Powered by @toqan
"você pode gerar a imagem de uma impressora 3d imprimindo um salmão de origem vegetal?"

Para inspiração e receitas, acesse Revo Foods

Sim, trabalho em dupla

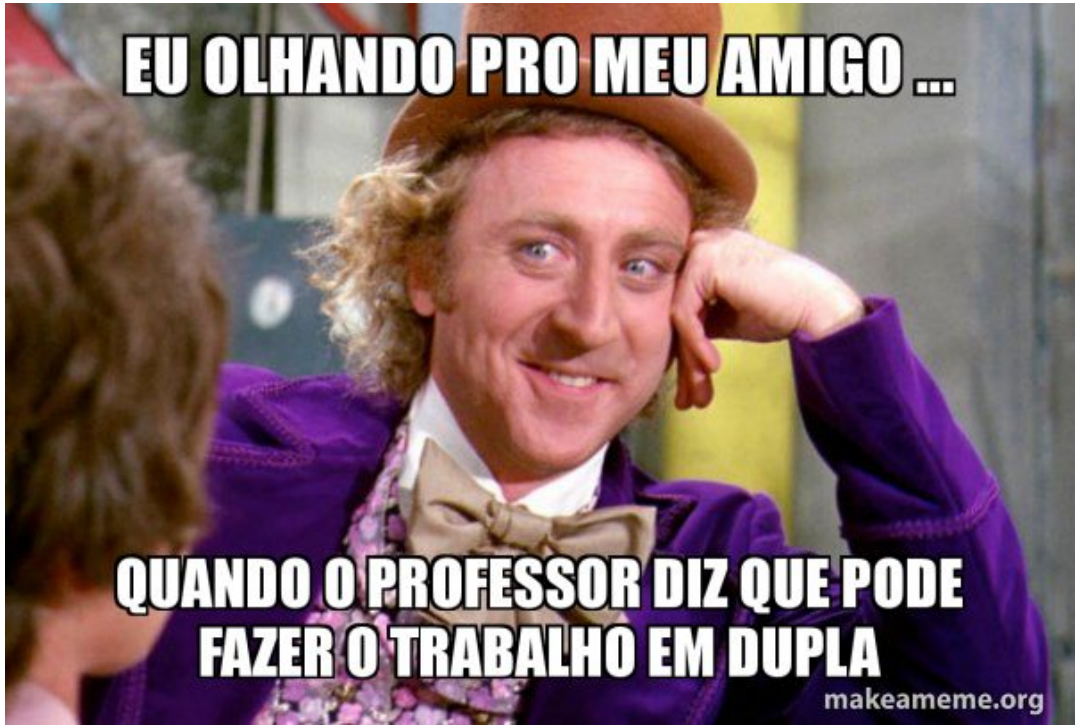

Produtos Esperados

LINK SCHOOL

Estrutura de Dados, Dashboards e Experimentação

Vocês receberão uma base de dados inicial da PlantFish, simulando dados extraídos de sistemas operacionais da empresa. Esses dados poderão conter características comuns de ambientes transacionais, como duplicidades, inconsistências, granularidade operacional e estrutura pouco adequada para análise.

A missão de vocês será transformar essa base em um **ambiente analítico inicial para a PlantFish**, organizando os dados e criando produtos que apoiem a tomada de decisão da empresa nos seus 3 primeiros anos de operação.

Sua entrega deve conter, obrigatoriamente:
1. Organização da base analítica: Estruturar os dados recebidos em uma lógica analítica clara, indicando como você organizou as camadas bronze, silver e gold.
2. Dashboards e visualizações operacionais: Desenvolver dashboards, gráficos ou tabelas analíticas que permitam acompanhar a operação e apoiar decisões relevantes para a PlantFish.
3. Insights e próximos passos: Apresentar os principais insights extraídos da base e recomende próximos passos para o crescimento da companhia.
4. Proposta de experimento: Sugerir um experimento que a PlantFish poderia rodar para acelerar seu crescimento, explicando hipótese, desenho e métricas de sucesso.

Produto esperado (não obrigatório): envio do ambiente analítico construído, incluindo base organizada e dashboards desenvolvidos.

Apresentação em Vídeo

Vocês deverão gravar um vídeo de no máximo **8 minutos**, apresentando seu desenvolvimento como se estivesse em uma reunião interna com a liderança da PlantFish. No vídeo, vocês deverão navegar pelo ambiente analítico construído e explicar:

1. Como organizou os dados: Explicar de forma objetiva os principais ajustes e estrutura adotada para tornar a base utilizável para análise.
2. Quais dashboards e visualizações desenvolveu: Apresentar os principais indicadores, gráficos e análises construídas.
3. Quais insights de negócio identificou: Explicar o que os dados sugerem sobre a operação e os próximos passos.
4. Qual experimento recomenda: Apresentar o experimento proposto e seu impacto potencial.

Produto esperado: vídeo gravado com no máximo 8 minutos, baseado na navegação pelo conteúdo produzido, sem necessidade de apresentação em slides ou outros conteúdos (permitido construir materiais de apoio).

Dicas para arrebentar a boca do balão:

LINK SCHOOL

Estrutura de Dados, Visualizações e Experimentação

1. Usem AI como alavanca, não como atalho: Usem ferramentas de AI generativa para acelerar a organização da base, construção de dashboards e visualizações. Mas revisem tudo criticamente: be the human in the loop!
2. Trabalhem com lógica analítica clara: Não basta “limpar a base”. Mostrem como vocês pensaram a transformação dos dados em valor: o que ficou em bronze, o que foi tratado em silver e o que virou visão executiva em gold.
3. Sejam seletivos e consistentes: Não tentem mostrar tudo. Escolha os indicadores, gráficos e tabelas que realmente ajudam a entender a operação da PlantFish e a tomar decisões de negócio (Infoxicação!).
4. Conectem dados com decisão: Cada dashboard/visualização deve responder uma pergunta importante da operação. Cada insight deve apontar uma implicação. Cada experimento deve nascer de uma hipótese clara.
5. Usem dados e fontes com responsabilidade: Caso complemente a análise com benchmarks, dados externos ou referências de mercado, utilize fontes confiáveis e cite com clareza de onde vieram as informações.
6. Vá além do básico: Alunos que se destacam normalmente apresentam uma visão integrada: dados organizados, visual limpo, raciocínio consistente, insights acionáveis e experimento bem desenhado.
7. Ferramenta boa é a que funciona bem: Vocês podem utilizar ferramentas como Excel, Google Sheets, Power BI, Looker Studio, Tableau, Replit, Streamlit, notebooks em Python ou outras soluções equivalentes. O mais importante não é a ferramenta em si, mas a clareza da estrutura analítica e da tomada de decisão.

Dicas para arrebentar a boca do balão:

LINK SCHOOL

Apresentação em Vídeo

1. Gravem como se fosse uma reunião com o C-level: O vídeo de vocês não é uma aula nem uma leitura de roteiro. Apresentem como se estivesse mostrando sua solução para lideranças da PlantFish, com objetividade, segurança e visão de negócio.
2. Naveguem pelo que você construiu: Priorizem mostrar o ambiente analítico, a base estruturada e os dashboards desenvolvidos. Evitem gastar tempo com slides paralelos se eles não agregarem valor.
3. Sejam claros na narrativa: Uma boa estrutura pode ser: contexto da solução → organização dos dados → dashboards e indicadores → principais insights → experimento recomendado.
4. Expliquem escolhas, não apenas telas: Não basta mostrar gráficos. Expliquem por que escolheu aqueles indicadores, o que eles revelam e como apoiam decisões para os próximos anos da PlantFish.
5. Tenham foco e ritmo: O tempo é curto. Vá direto ao ponto, evitem repetições e concentrem sua fala no que é mais relevante para convencer a liderança da qualidade da sua proposta.
6. Caprichem na execução: Gravem em ambiente silencioso, com boa iluminação, áudio claro e tela legível. Uma apresentação excelente pode perder força se estiver difícil de ouvir, acompanhar ou entender.
7. Terminem com força: Fechem o vídeo deixando claro: qual problema seu ambiente analítico ajuda a resolver, quais decisões ele melhora e por que o experimento de vocês pode acelerar o crescimento da PlantFish.

Dados

Ambiente **Analítico** na Prática: arquitetura medalhão da Databricks

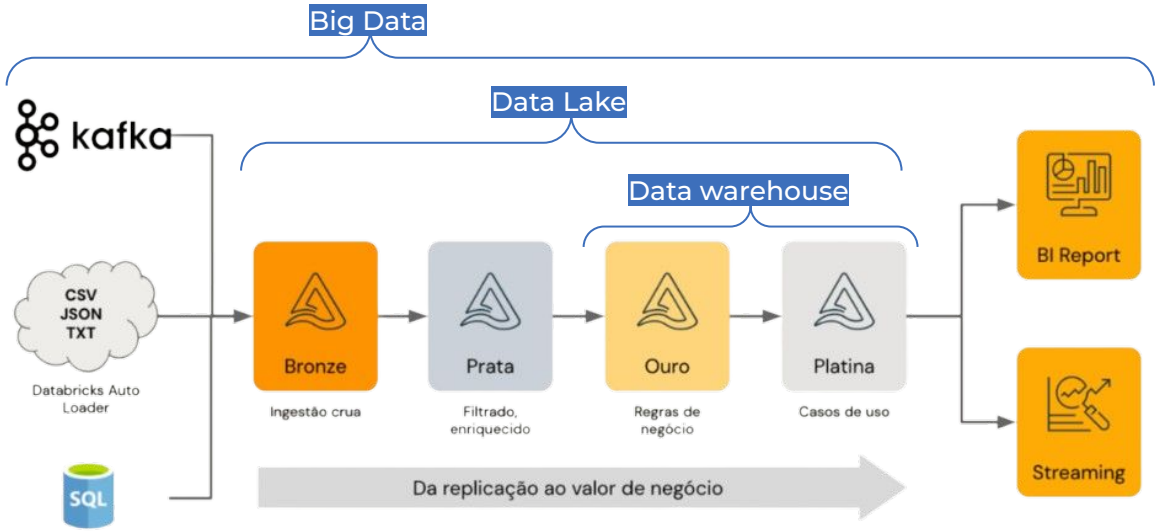

Dados

Exemplo de Cadeia de Produto - Pedidos do iFood:

Quantas **impressões**, **cliques** e **receita** tivemos ontem?

ambiente produtivo | **ambiente analítico**

kafka

Bronze

Prata

Ouro

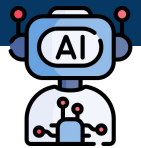

BI Report

1

Pedido é gerado e registrado no **Banco de Produção**

2

Mensageria **envia os dados** de pedidos recebidos para o Datalake.

3

Ingestão acontece na zona bronze, criando dataset com registros puros.

4

Dataset é criado, **filtrando** somente pedidos da unidade de negócio desejada.

5

Dataset com **regras de negócio** é criado, sendo enriquecido com outras informações (e.g. informações do restaurante comprado) e linguagem acessível.

6

Dashboard é alimentado pela zona Gold atualizada diariamente.

LINK

Dados

Exemplo de Cadeia de Produto - E Commerce:

ambiente produtivo

1 normalização

múltiplas tabelas (normalização) - produção

2 linguagem

3 nomeação

id	customer_id	name	date_birth	opt_in_mkt	date
1	17230192	Tadeu	04-05-1960	0	01-12-2024
2	35584921	Beatriz	07-12-1985	1	10-12-2025

4 remoção

id	purchase_id	customer_id	item_id	date	total_value
1	1232	17230192	22015	01-01-2025	1572.00
2	2521	35584921	37658	05-02-2025	164.20

id	item_id	prod_desc	price
1	22015	camiseta	157.20
2	37658	calça jeans	164.20

5 inferências (unidades)

ambiente analítico

tabela única (desnormalização) - pedidos

6 Governança (PII)

purchase_id	customer_id	name	date_birth	opt_in_mkt	reg_date
1232	17230192	Tadeu	04-05-1960	não	01-12-2024
2521	35584921	Beatriz	07-12-1985	sim	10-12-2025

purchase_date	item_id	prod_desc	unit_price	total_value	units
01-01-2025	22015	camiseta	157.20	1572.00	10
05-02-2025	37658	calça jeans	164.20	164.20	1

LINK

Diretrizes de Correção

LINK SCHOOL

I) Estrutura de Dados, Visualizações e Experimentação (50% da nota)

Avaliaremos a capacidade de transformar a base recebida em um ambiente analítico inicial para a PlantFish, gerando valor prático para a operação e para a tomada de decisão da empresa.

Critérios de Avaliação:

1. **Estrutura dos dados** — organização das bases, coerência da modelagem e aplicação da lógica medallion.
2. **Qualidade dos dashboards** — relevância dos indicadores, clareza das análises e apoio à tomada de decisão.
3. **Insights e experimentação** — qualidade dos insights gerados, recomendações propostas e consistência do experimento.

II) Apresentação em Vídeo (50% da nota)

A estratégia é tão sólida quanto vocês comunicam. Vamos avaliar seu entendimento do problema proposto, a forma como apresentam a estratégia de solução e o nível de detalhe dos produtos de dados e indicadores que propõem.

Critérios de Avaliação:

1. **Clareza na comunicação**— capacidade de comunicar a proposta de forma simples, direta e bem estruturada.
2. **Domínio da solução** — segurança ao explicar a base analítica, os dashboards, os insights e o experimento.
3. **Visão de negócio** — capacidade de conectar a análise com decisões de negócio e defender o valor da solução apresentada.

Feedback e Avaliação

LINK SCHOOL

O que será valorizado

- Estrutura analítica clara e coerente
- Dashboards e visualizações que apoiem decisões reais
- Insights acionáveis e experimento bem desenhado
- Comunicação executiva, objetiva e convincente

Erros mais comuns a evitar

- Excesso de gráficos sem mensagem clara
- Estruturação de dados confusa ou pouco explicada
- Insights genéricos, sem conexão com decisões reais de negócio
- Experimentos vagos, sem hipótese nem métrica de sucesso
- Vídeo desorganizado ou excessivamente descritivo

Como será o feedback

Cada trabalho receberá **feedback detalhado e individual**, destacando pontos fortes e oportunidades de melhoria tanto na construção do ambiente analítico quanto na apresentação em vídeo da dupla.

O objetivo desta atividade é proporcionar uma experiência prática de construção analítica em um contexto empreendedor, aproximando-os dos desafios reais de transformar dados operacionais em decisões, visualizações e recomendações de negócio.

Ferramentas

LINK SCHOOL

Google Sheets

Power BI

Looker Studio

replit

CURSOR

Lovable

O céu é o limite… use o que você acredita que te trará mais resultado
…mas lembre-se da **cadeia de valor de analytics**

DIVIRTA-SE!

LINK SCHOOL

Obrigado!

Lucas Pedote
l.pedote@lsb.com.br

Gabriel Viscondi
g.viscondi@lsb.com.br